

Поповнення рахунку через термінал Приват Банку

Віконце привітання, коли Ви підходите до терміналу. Потрібно вставити картку Приват Банку.

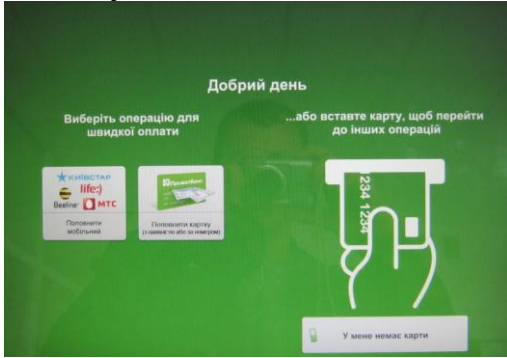

Ввести пін код Вашої картки та натиснути кнопку «ВВОД».



Вибрати «Комунальні платежі»

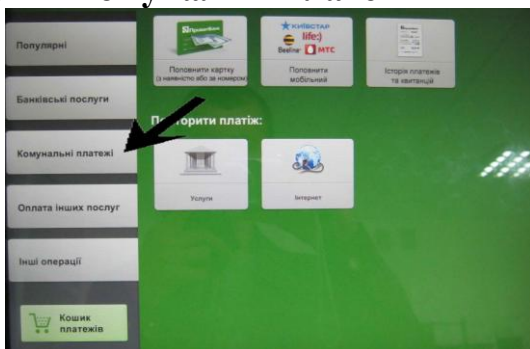

Вибрати «Знайти підприємство за назвою, або реквізитами»

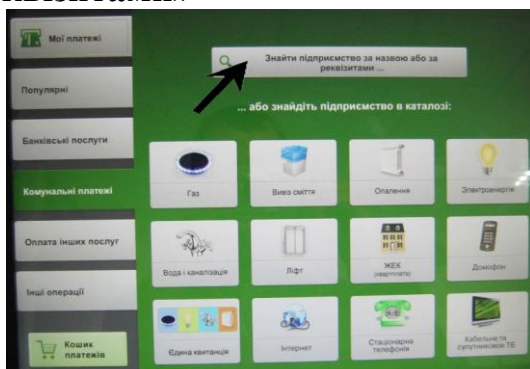

У полі назва ввести «Хозінський» після чого натиснути «продовжити».

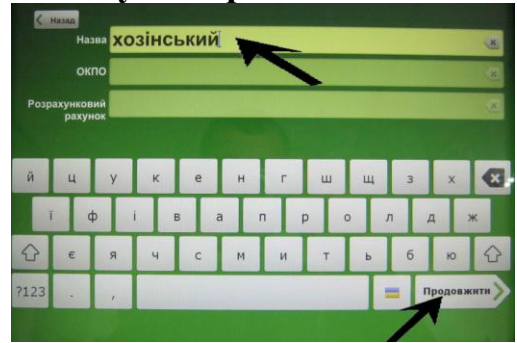

У вікні, яке з'явилось обираємо «мережа KingNet».

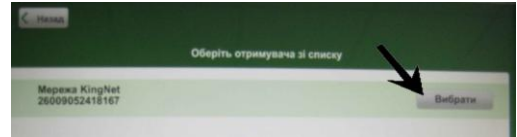

У полі «ПІБ» ввести Ваше прізвище, ім'я, по батькові.

У полі «населений пункт» ввести назву села.

У полі «сума платежу» ввести суму, відповідно тарифного плану.

Після того, коли усі поля заповнені нажимаємо кнопку «Продовжити»

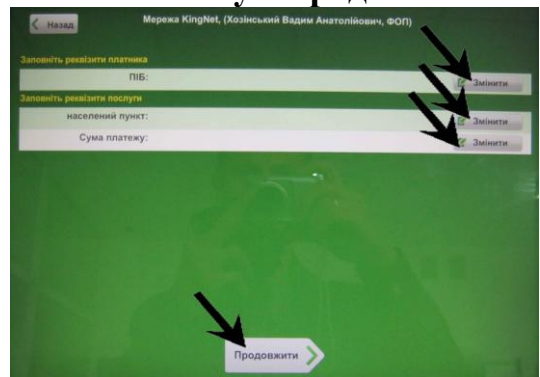

Останнім кроком буде натиснення кнопки «Підтвердити»

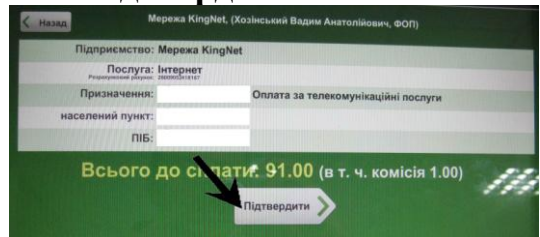

Ваш рахунок поповнено.

Також рахунок можна поповнити використовуючи каси Приват Банку та Ощад Банку. Для проплати через касу Вам необхідні реквізити, які ви знайдете нижче. У призначенні платежу обов'язково потрібно вказати Ваше ПІБ та назву населеного пункту.

Увага!!! Якщо у призначенні платежу не буде вказано назви населеного пункту, або невірно вказане прізвище (прізвище та ініціали мають бути такі як вказано в договорі) Ваша проплата може бути не зарахованою.

Реквізити для проплати через касу Ощад Банку:

Мережа «KingNet»
ФОП – Хозінський Вадим Анатолійович
р/р **26004566345333**
МФО **315784** ПІН **3142421939**
Назва Вашого села: _____
ПІБ _____

Реквізити для проплати через касу Приват Банку:

Мережа «KingNet»
ФОП – Хозінський Вадим Анатолійович
р/р **26009052418167**
МФО **315405** ПІН **3142421939**
Назва Вашого села : _____
ПІБ _____

Наші контакти:

Ми у Інтернеті – **Kingnet.at.ua**.

Електронна пошта – kingnet@i.ua

Телефон:

Організаційні питання **+38 (097) 073 88 57**

Технічна підтримка **+38 (067) 289 69 61**

Підключення нових абонентів **+38 (097) 618 25 15**

Надійний Партнер

по продажу, ремонту та обслуговуванню комп'ютерної техніки
магазин **С@йт +38 (068) 833 1140**